

Manual de Instalación

ArcGIS Desktop Single Use

Octubre 2019

Tabla de Contenidos

<i>Instalación del ArcGIS Desktop.....</i>	<i>5</i>
<i>Recomendaciones importantes</i>	<i>5</i>
<i>Instalando el ArcGIS Desktop.....</i>	<i>5</i>
<i>Configuración de las licencias (ArcGIS Administrator Wizard)</i>	<i>16</i>
<i>Autorización de las licencias (Software Authorization Wizard).....</i>	<i>17</i>
<i>Preguntas Frecuentes</i>	<i>25</i>

Requerimientos de Sistema

Previo a la instalación del ArcGIS, por favor verifique los requerimientos del sistema, los mismos los puede encontrar en la siguiente dirección, en la cual debe seleccionar la versión a instalar para poder verificar los requisitos:

<https://desktop.arcgis.com/es/system-requirements/latest/arcgis-desktop-system-requirements.htm>

Instalación del ArcGIS Desktop

(Basic – Standard - Advanced)

Recomendaciones importantes

- **Para usuarios existentes de ArcGIS** si poseen una versión menor a 10.1, se debe desinstalar manualmente el programa. Para versiones mayores, únicamente se ejecuta el instalador y el mismo realizará el reemplazo de versión.
- Auténtíquese con una cuenta de usuario con derechos de administración para realizar esta instalación.

Instalando el ArcGIS Desktop

- Ejecute el instalador **Setup**:  ArcGIS_Desktop_10X
- Verifique la ubicación donde se van a alojar los archivos de Desktop, dar clic en **Siguiente**.

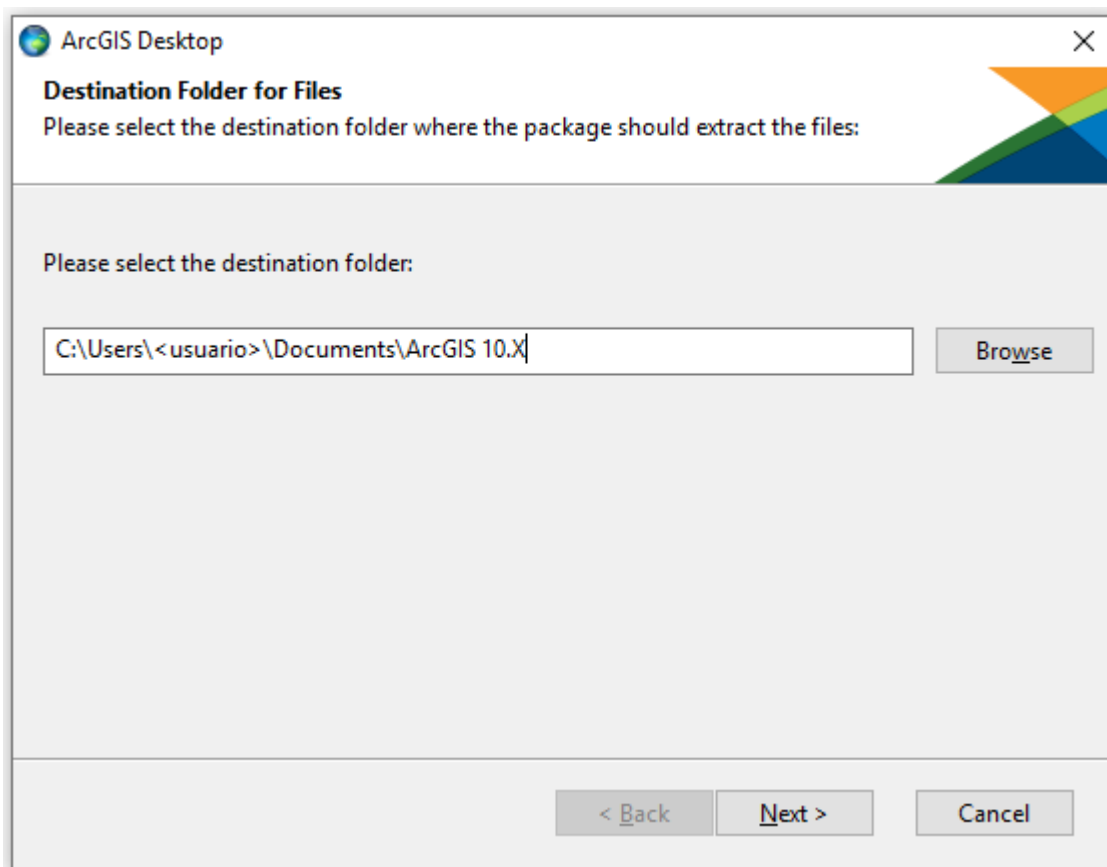

- Se va a realizar el proceso de extracción de archivos, al finalizar el mismo, el cuadro de dialogo indica que finalizo el proceso, dar clic en cerrar, esperar unos segundos, ya que el proceso de instalación continua.

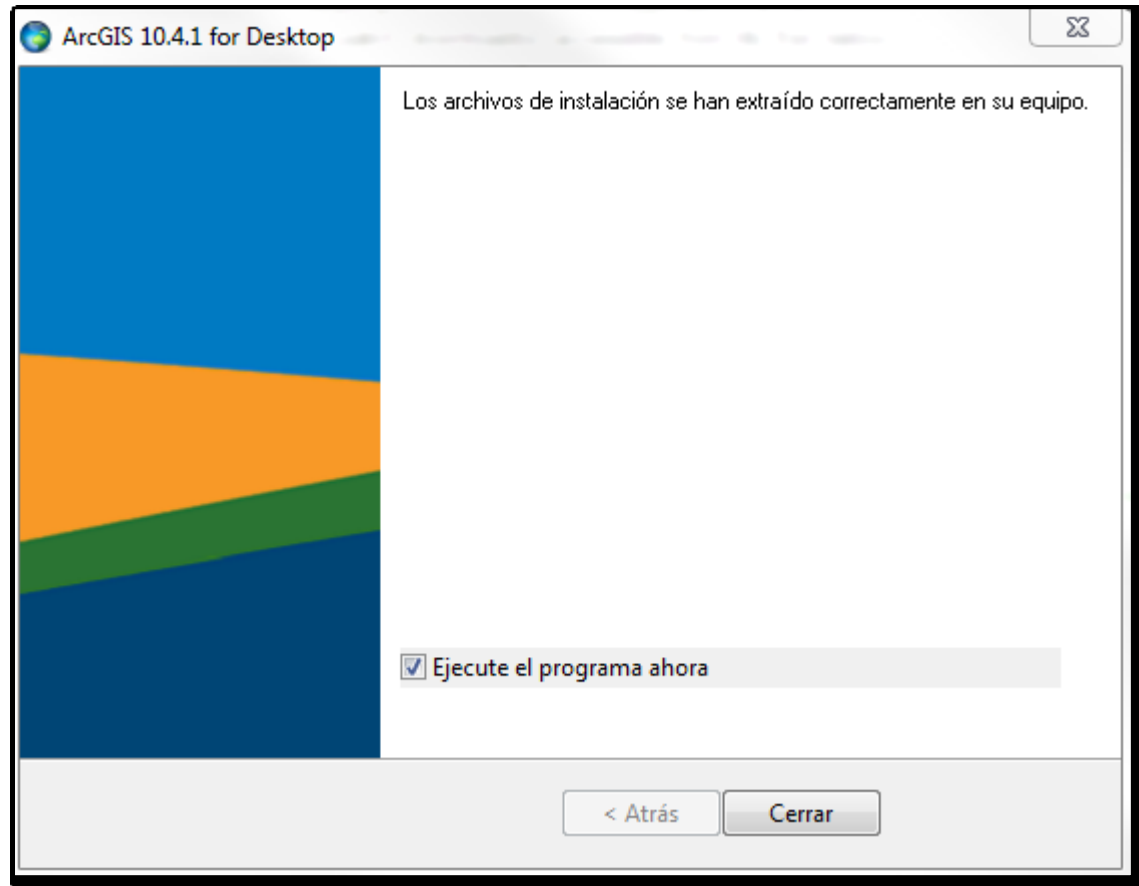

En la ventana emergente, dar clic en **Next**

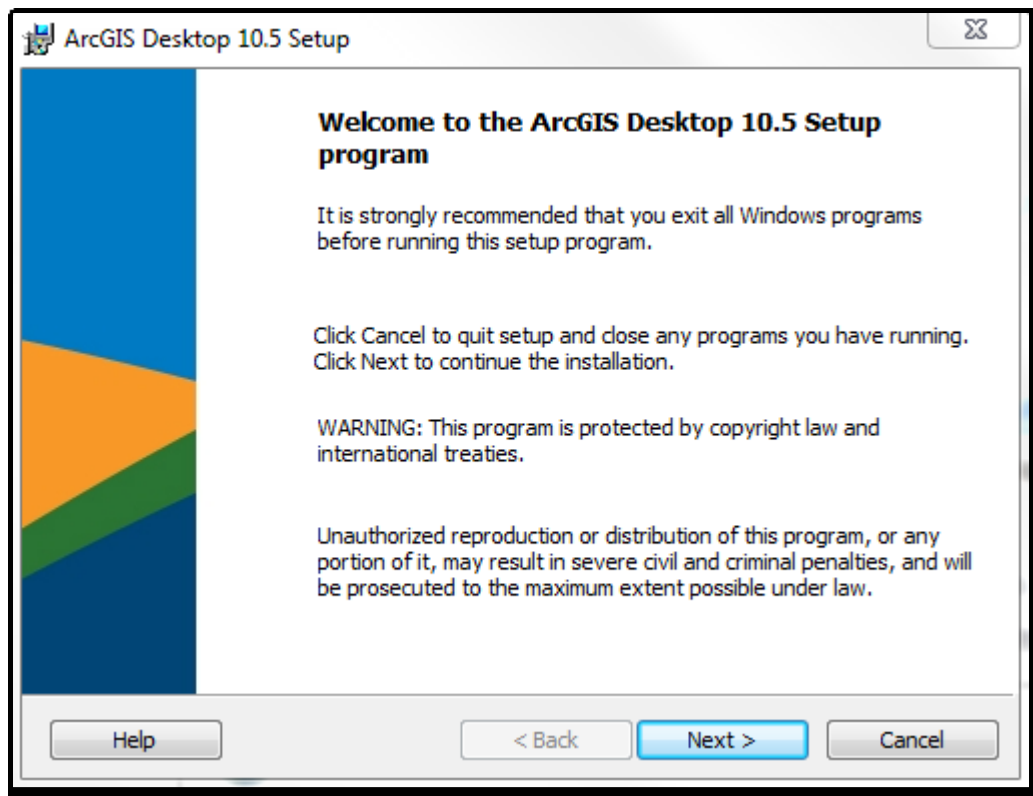

✚ Aceptar los términos de licencia y dar clic en **Next**

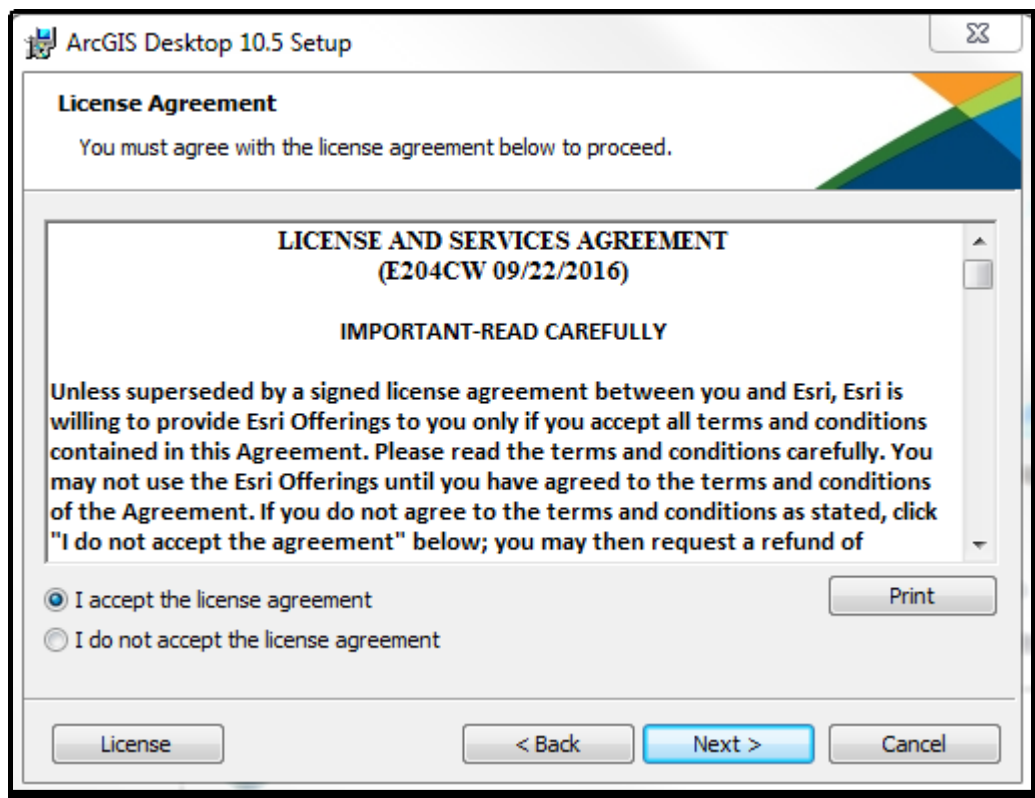

- En este punto se selecciona el tipo de instalación, **Complete** o **Custom**:

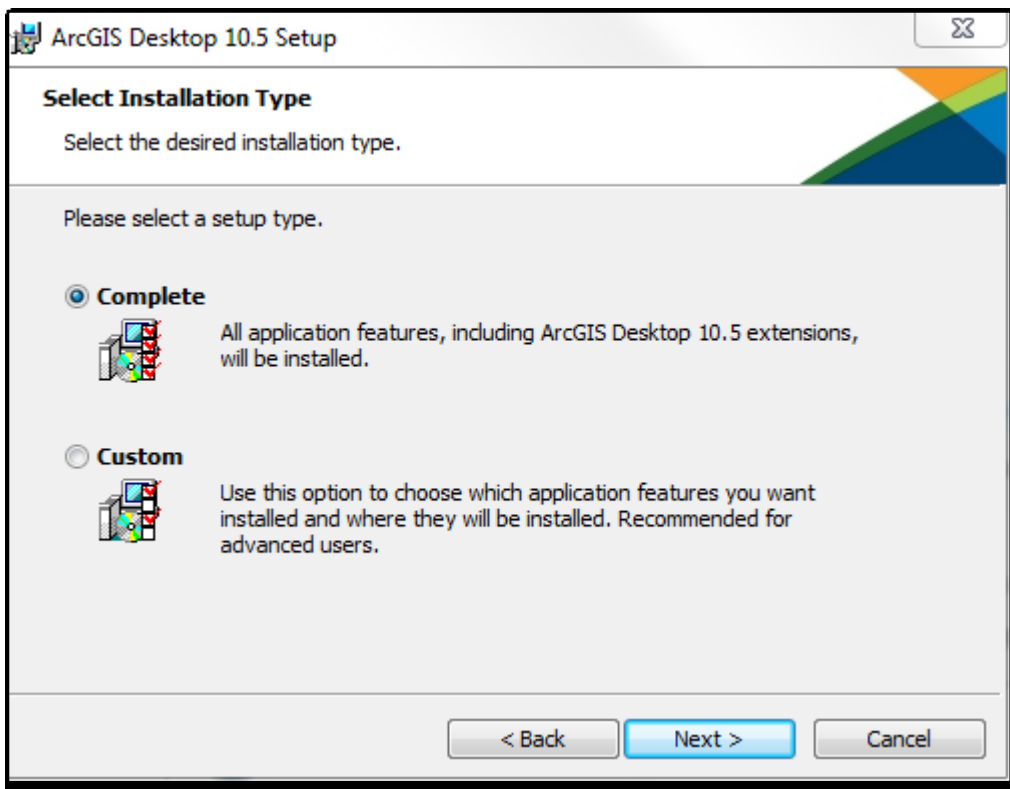

NOTA: se recomienda seleccionar la opción **Complete** cada vez que se haga una instalación. De este modo, si en un futuro se requiere agregar alguna de las extensiones existentes para el ArcGIS no se necesitará hacer otra instalación para agregar la nueva extensión.

NOTA: en caso de que seleccione la opción **Custom**, en la siguiente ventana podrá seleccionar específicamente los componentes que desea instalar (tanto las aplicaciones propias del ArcGIS así como las extensiones).

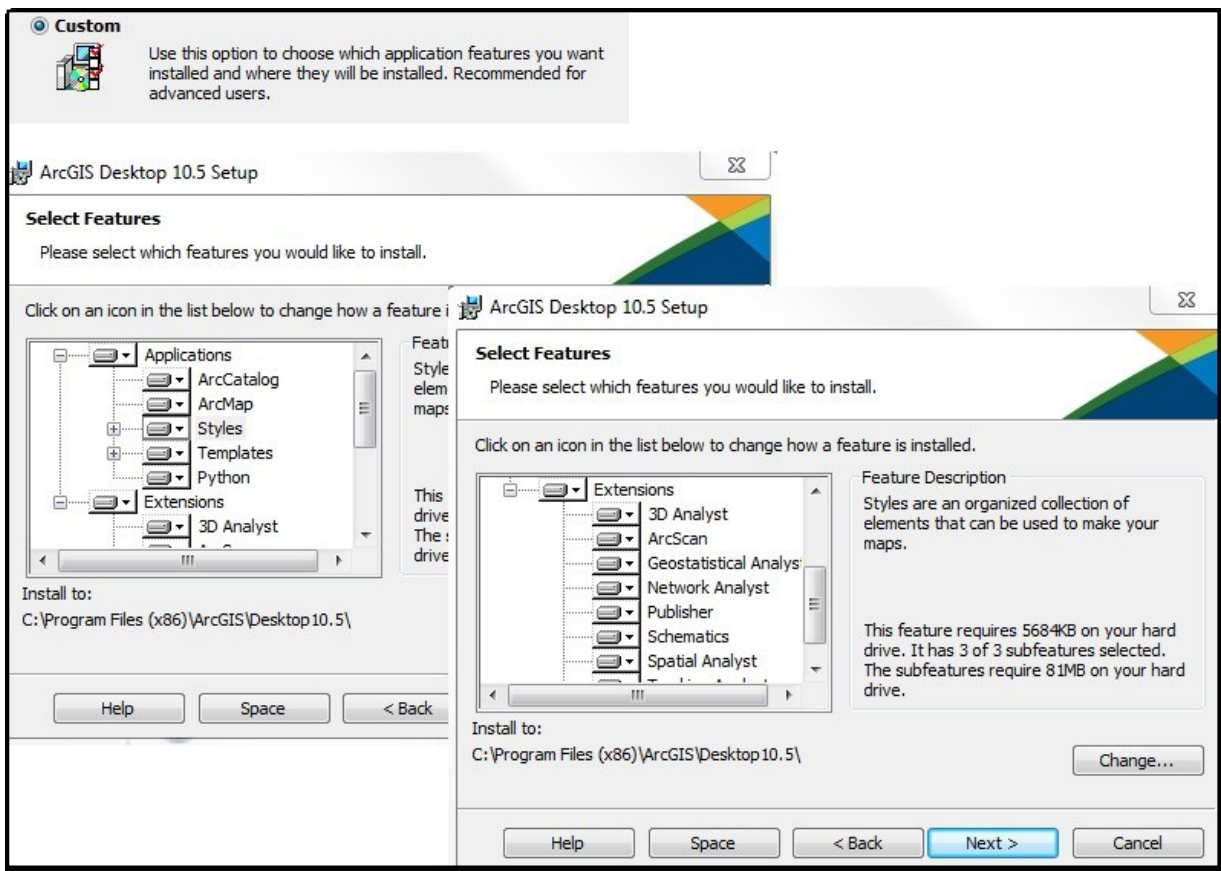

NOTA: de forma predeterminada el ArcGIS se instala en la unidad donde se encuentre la carpeta Archivos de Programa (o Program Files).

- Una vez seleccionado el tipo de instalación haga clic en **Next**.

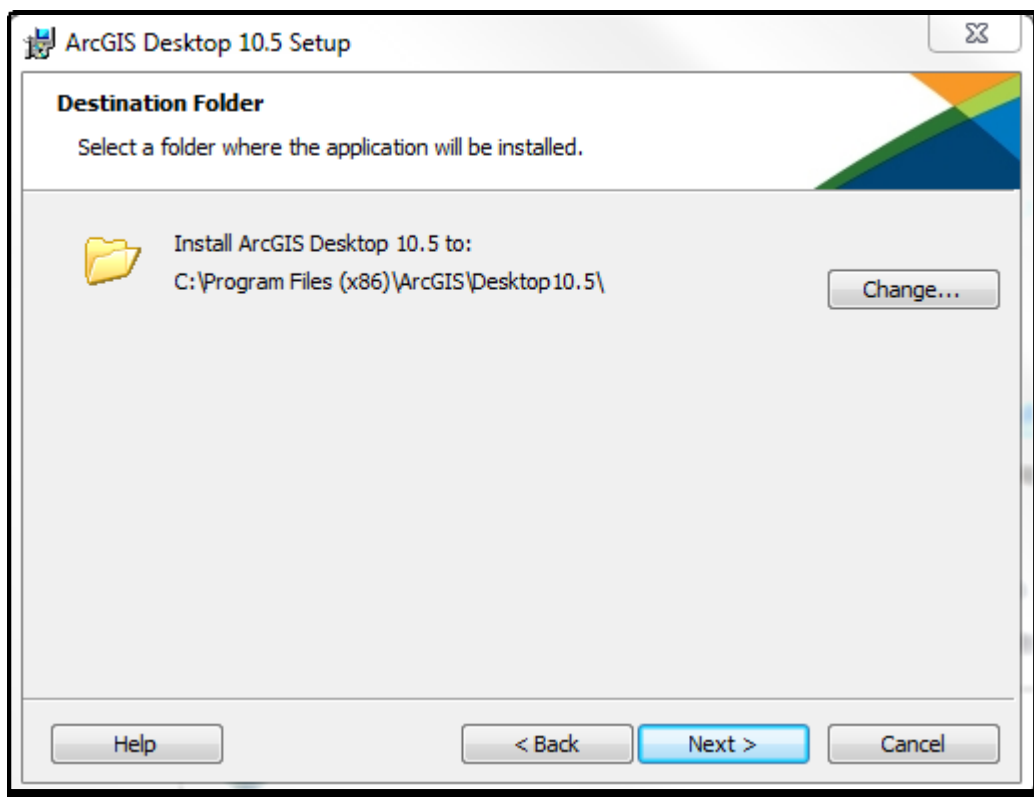

- En este punto definimos la carpeta donde se instalará el componente Python (no es necesario cambiar la ubicación de esta carpeta), una vez seleccionado la carpeta de instalación haga clic en **Next**:

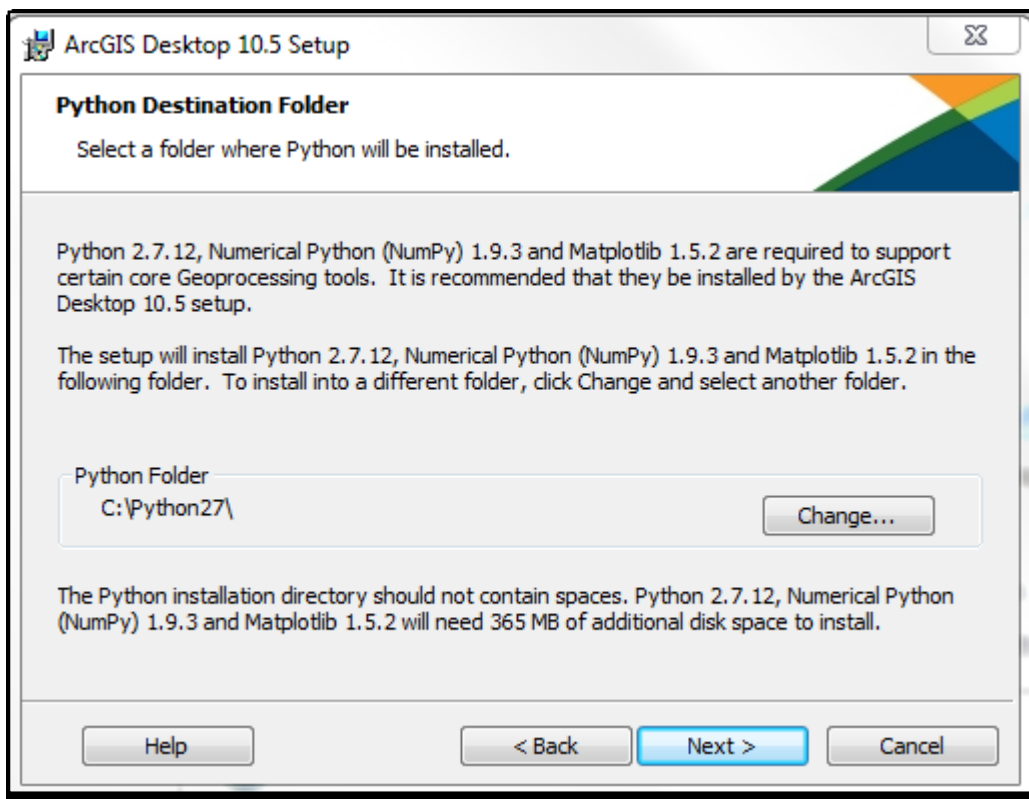

- Finalmente haga clic en **Next** para iniciar la instalación.

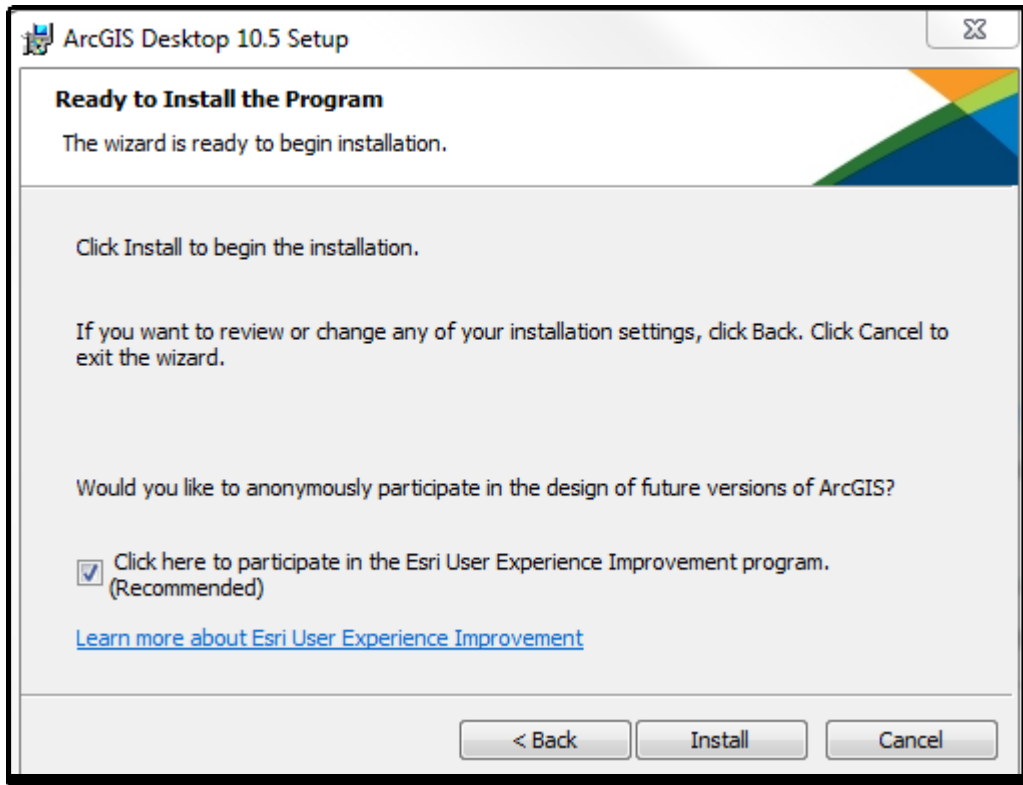

- A continuación, se procederá a copiar los archivos necesarios para el funcionamiento del ArcGIS.

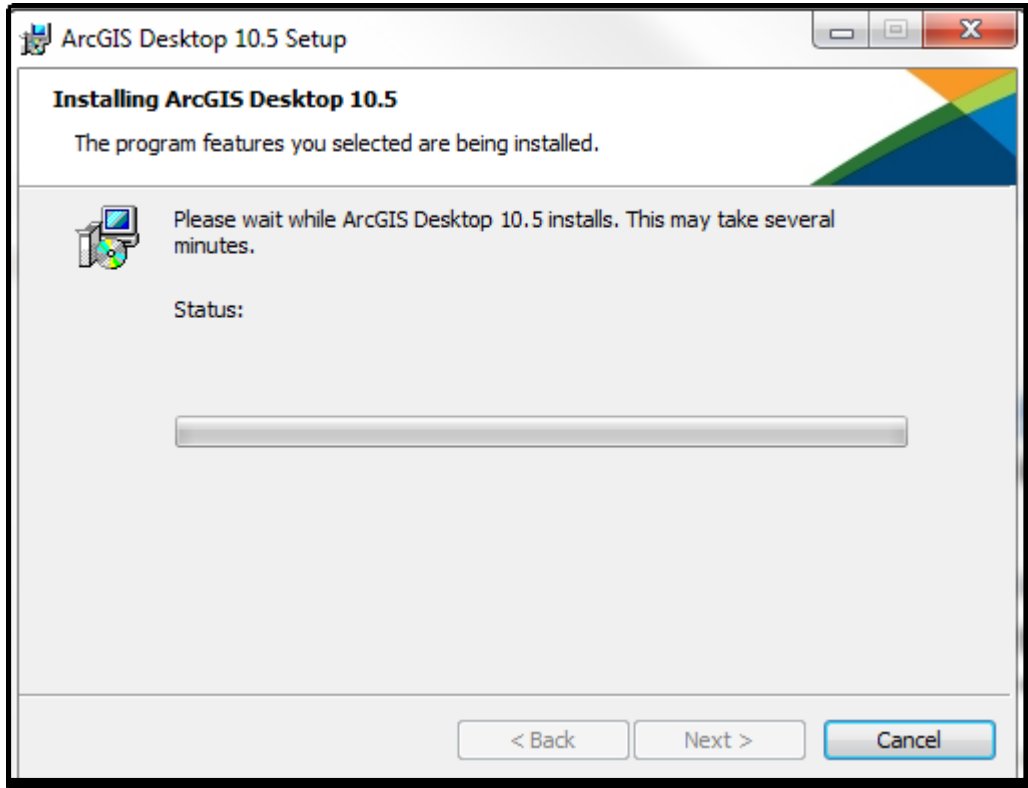

- Una vez concluida la instalación, haga clic en el botón **Finish**.

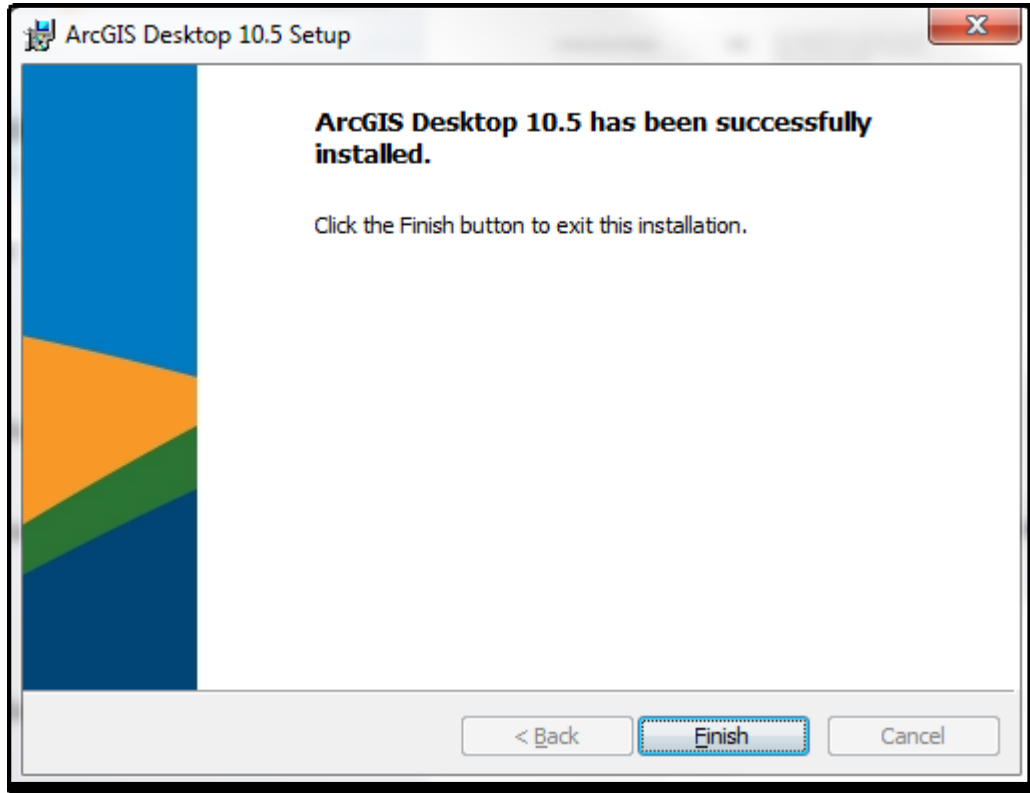

- ¡Felicidades! Ha instalado con éxito el ArcGIS, en el siguiente apartado se muestran los pasos para autorizar la licencia.

Configuración de las licencias (ArcGIS Administrator Wizard)

Posterior a la instalación del ArcGIS Desktop, se iniciará un asistente (ArcGIS Administrator Wizard) que le permitirá hacer la autorización de la licencia para utilizar el producto. A continuación, se detalla los pasos necesarios a seguir durante la ejecución de dicho asistente.

1. **Seleccione un producto:** en la ventana que se muestra a continuación, seleccione el tipo de licencia de ArcGIS Desktop que desea autorizar (Basic, Standard o Advanced) single use.

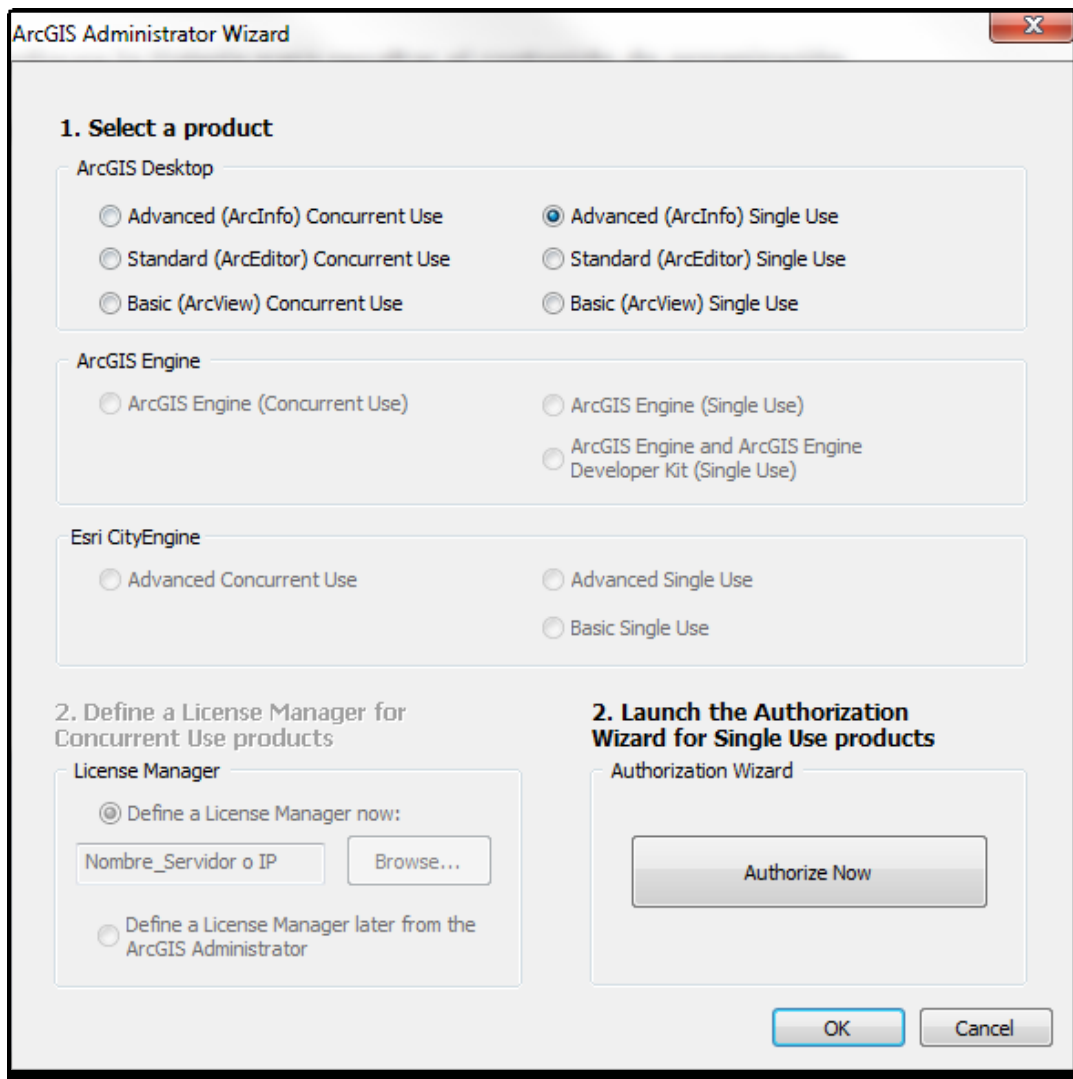

- ✚ Seleccione la opción **Authorize Now** para hacer el registro en línea sus productos Single Use.
- ✚ Continuar con los pasos de la página 18.

Autorización de las licencias (Software Authorization Wizard)

Posterior a la instalación del ArcGIS Desktop, se desplegará en pantalla el ArcGIS Administrator Wizard que le permitirá autorizar sus licencias. A continuación, se detalla los pasos necesarios a seguir durante la ejecución de dicho proceso.

Nota: es necesario que el equipo en donde se vaya a instalar y autorizar el ArcGIS Desktop cuente con acceso a Internet debido a que el software hace el registro de la(s) licencia(s) en línea en los servidores del fabricante (ESRI) en Redlands, California.

De no contar con dicho acceso, por favor comuníquese con Geotecnologías S.A. al correo sopORTE@geotecnologias.com para realizar el trámite respectivo.

- Inicie el ArcGIS Administrator y seleccione la opción Desktop. Seleccione el tipo de licencia de ArcGIS Desktop que desea autorizar (Basic, Standard o Advanced) single use.

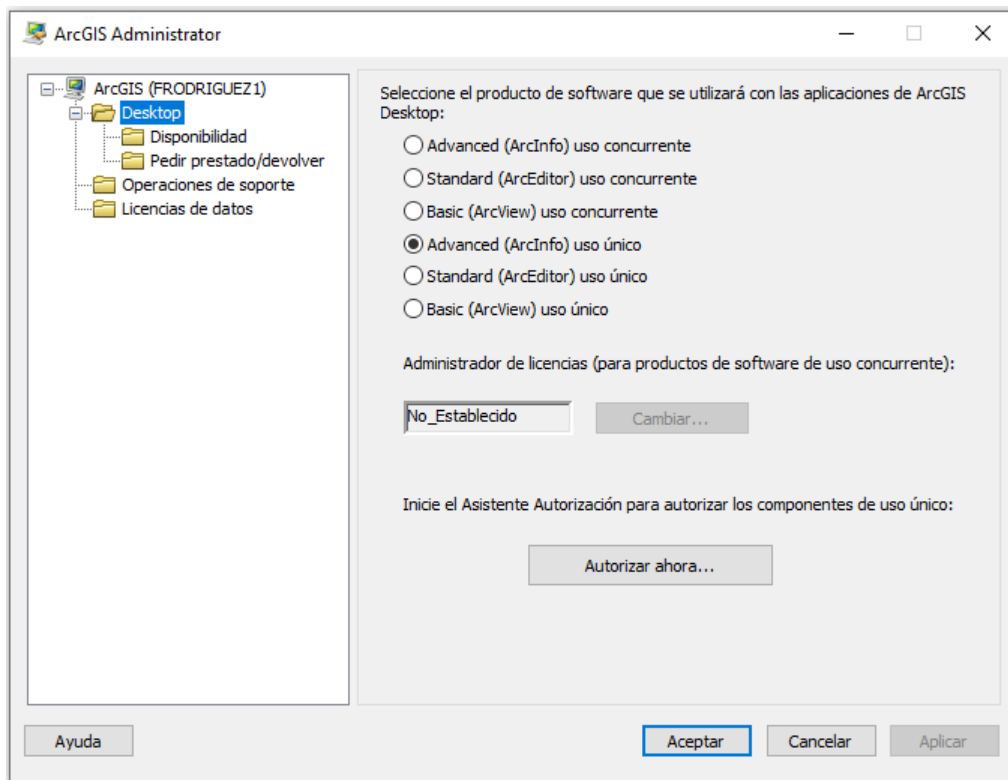

- A continuación, se desplegará un asistente (Software Authorization Wizard) que le permitirá autorizar sus licencias. Marque las casillas ***"I have installed my software and need to authorize it"*** y haga clic en el botón **Siguiente**.

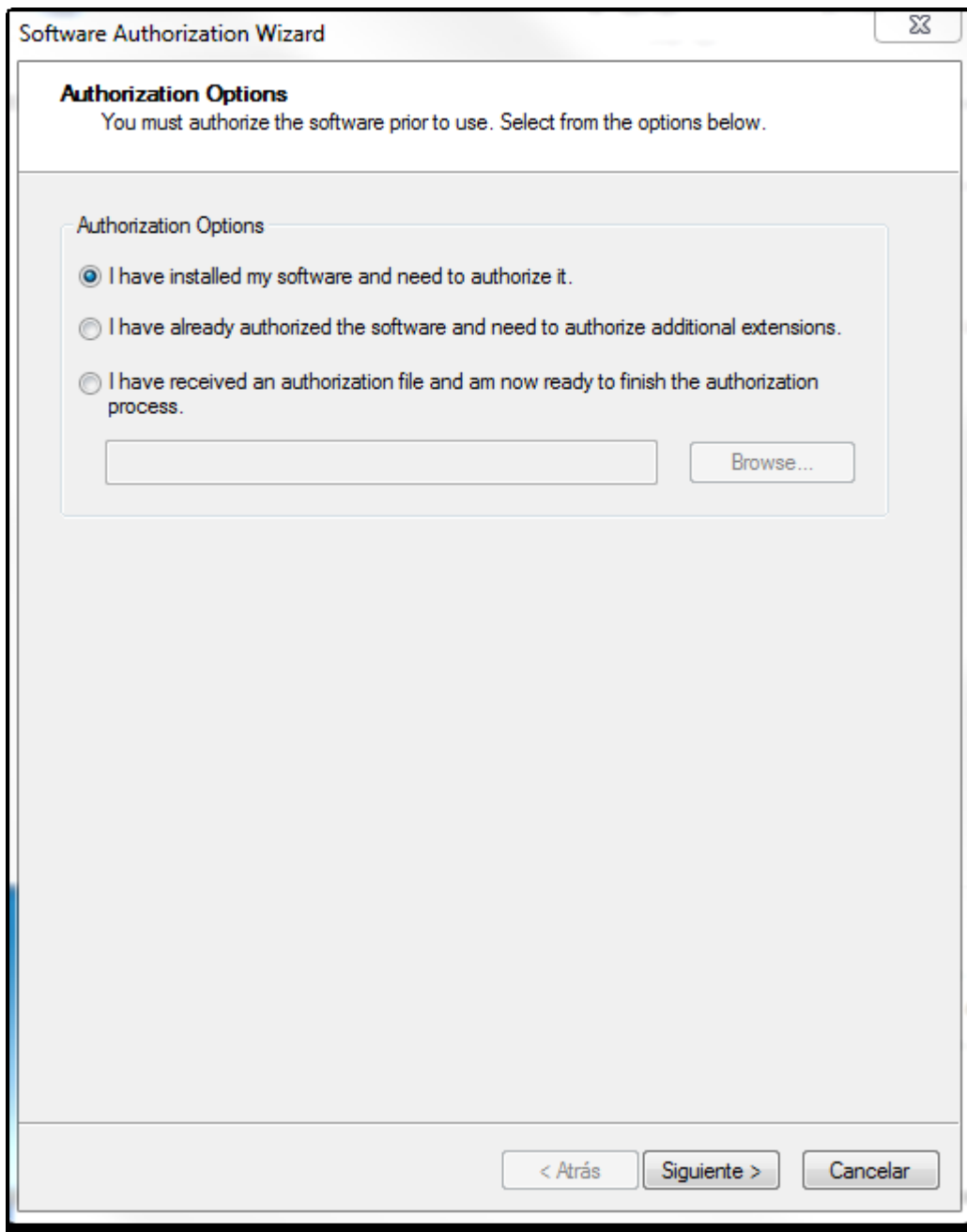

- Luego, marque la casilla **“Authorize with ESRI now using the Internet”** y haga clic en el botón **Siguiente**.

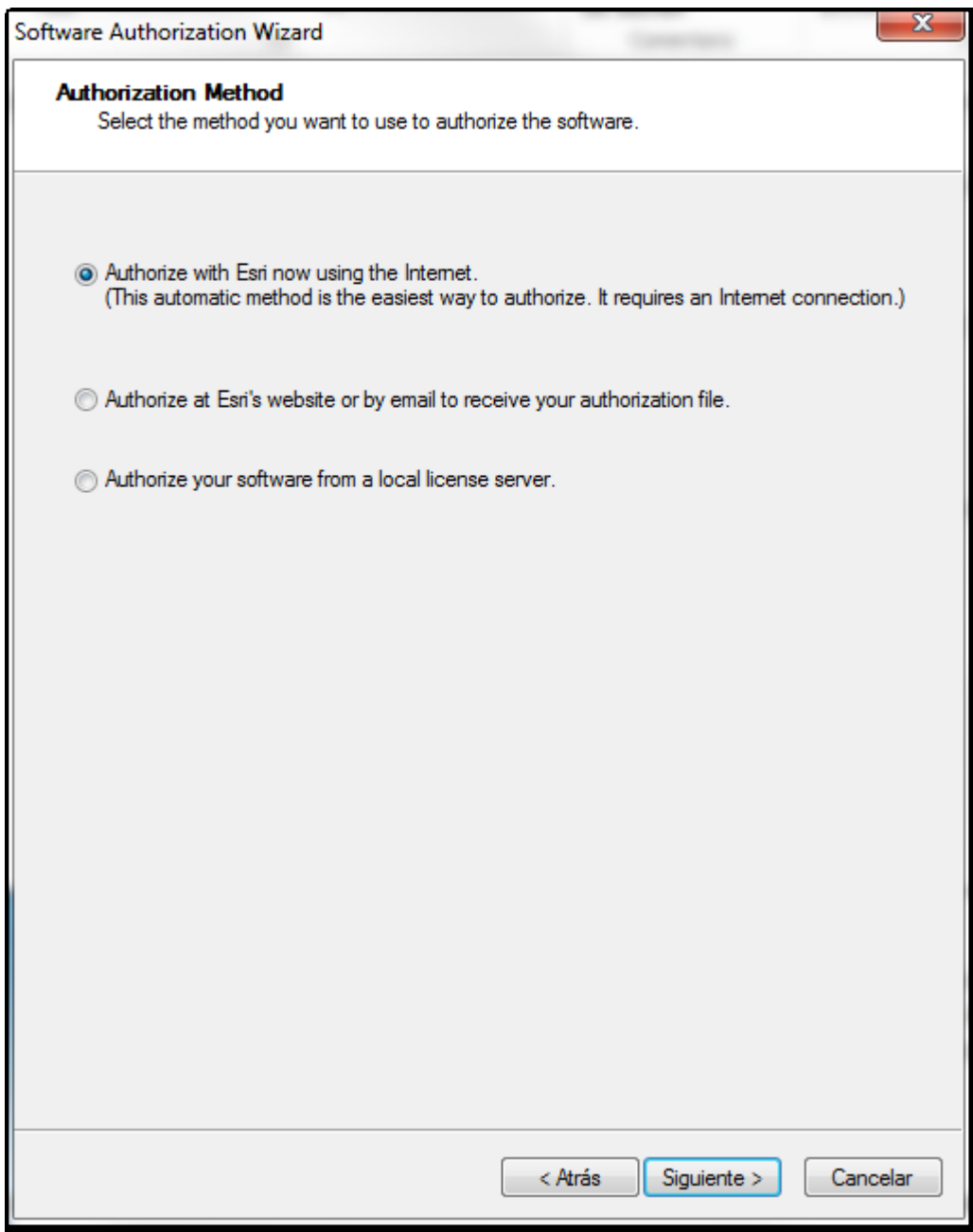

- En la siguiente pantalla digite por favor la información de contacto del usuario de la licencia solicitada por el asistente en los campos marcados con un asterisco. Luego haga clic en el botón **Siguiente**.

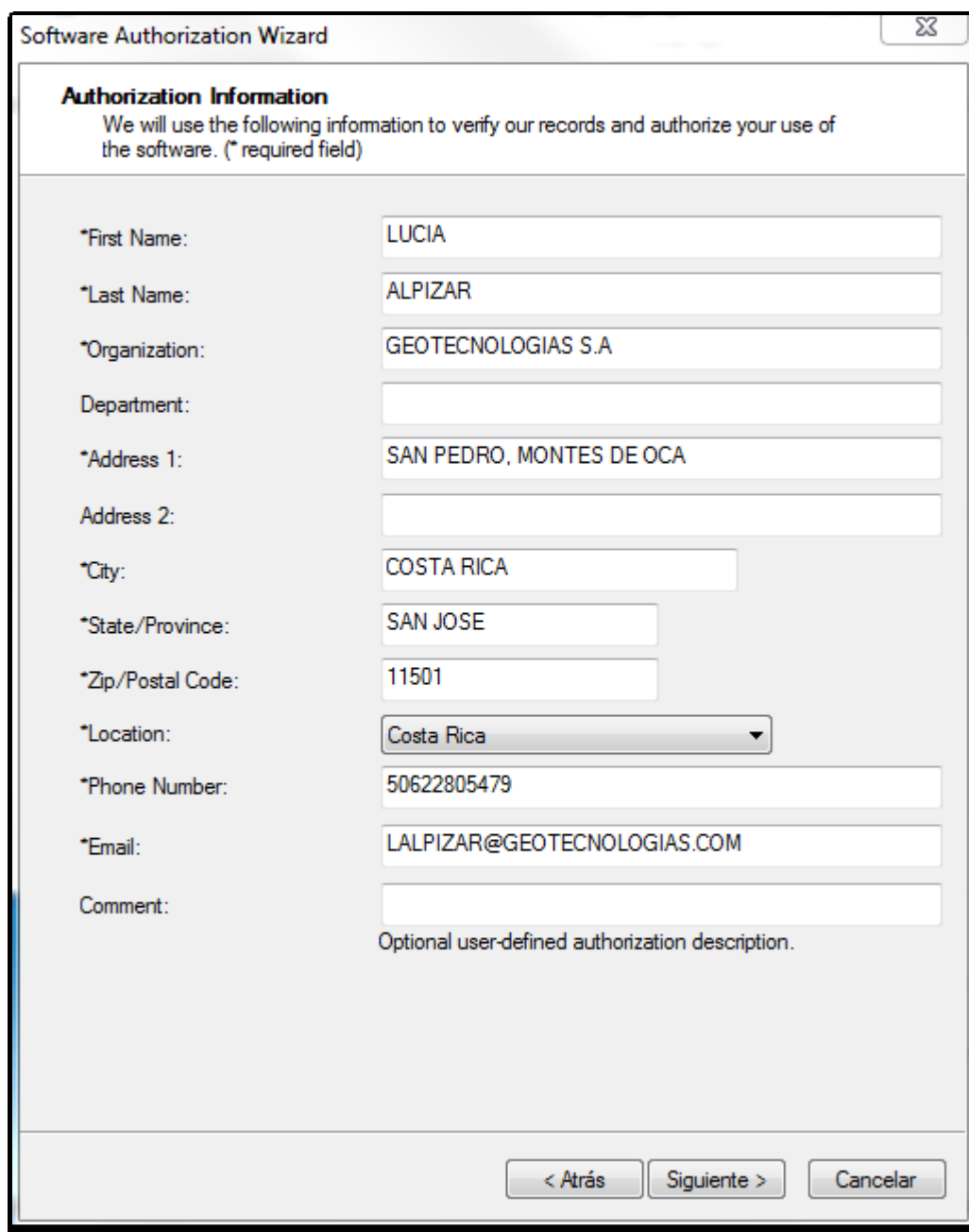

Nota: al llenar estos campos de texto **NO** utilice caracteres especiales tales como tildes, eñes, o diéresis.

Continuando con la información de contacto, seleccione los registros solicitados y haga clic en el botón **Siguiente**.

Software Authorization Wizard

Authorization information (continued)
We will use the following information to verify our records and authorize your use of the software. (* required field)

*Your Organization:

*Your Industry:

*Yourself:

The personal information you supplied is protected under Esri's privacy policy. If you want to view Esri's privacy policy, click the View button below.

< Atrás

Frente a la Facultad de Medicina de la U.C.R. San Pedro, Costa Rica
Tel: (506) 2280-5479 / (506)2281-0365 fax: (506) 2283-8036. Apdo. Postal 2604-1000 San José.
Email: info@geotecnologias.com Web: http://www.geotecnologias.com

- Una vez completa la información de contacto, ingrese los números de autorización de sus licencias y la cantidad respectiva. Dichos números de autorización vienen consignados en un documento entregado por Geotecnologías.

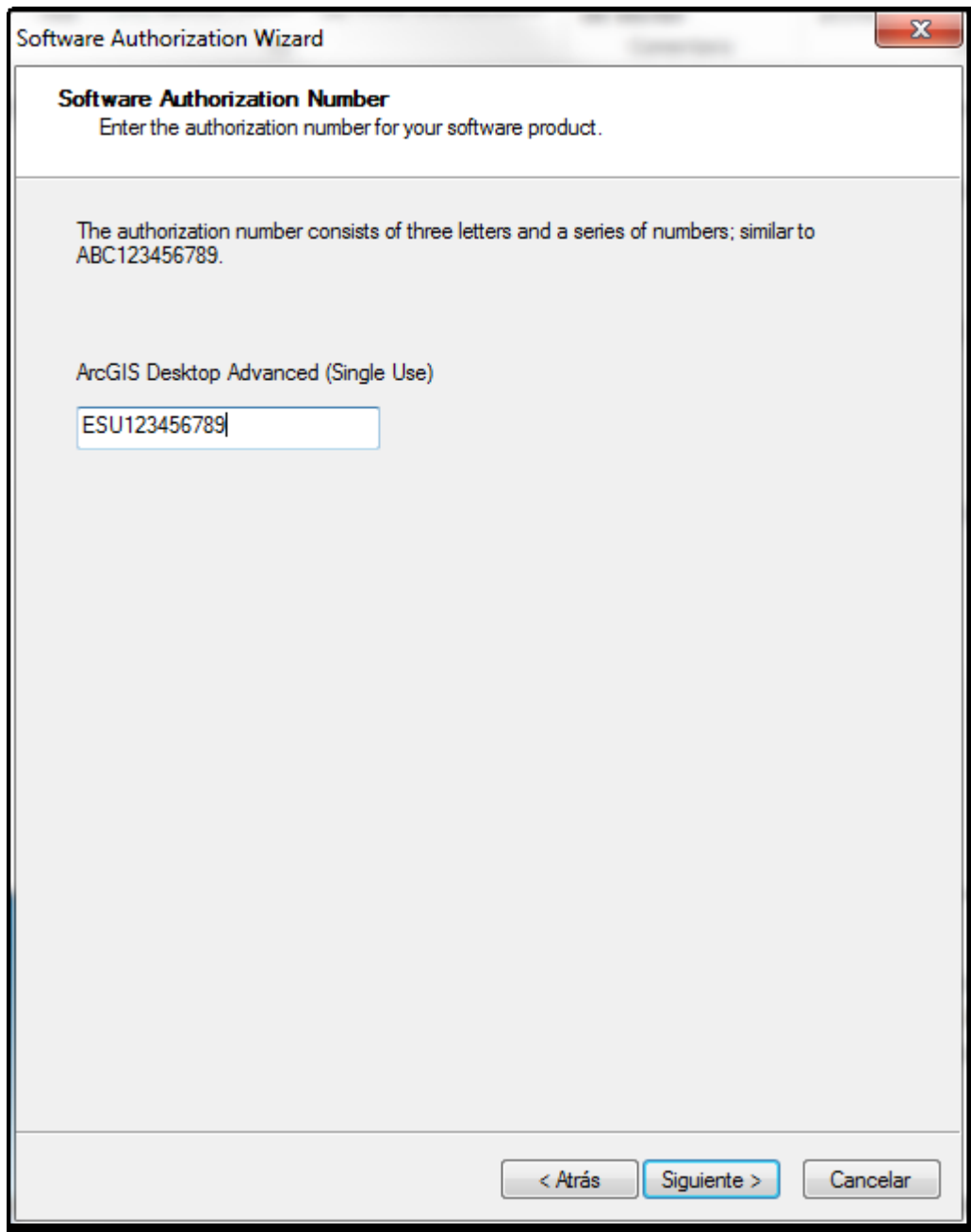

Software Authorization Wizard

Software Authorization Number
Enter the authorization number for your software product.

The authorization number consists of three letters and a series of numbers; similar to ABC123456789.

ArcGIS Desktop Advanced (Single Use)

ESU123456789

< Atrás Siguiete > Cancelar

- Cuando haya llenado los campos correspondientes, haga clic en el botón **Siguiete**.

- Si desea registrar una o más extensiones, en el siguiente cuadro podrá ingresar los números de registro correspondiente:

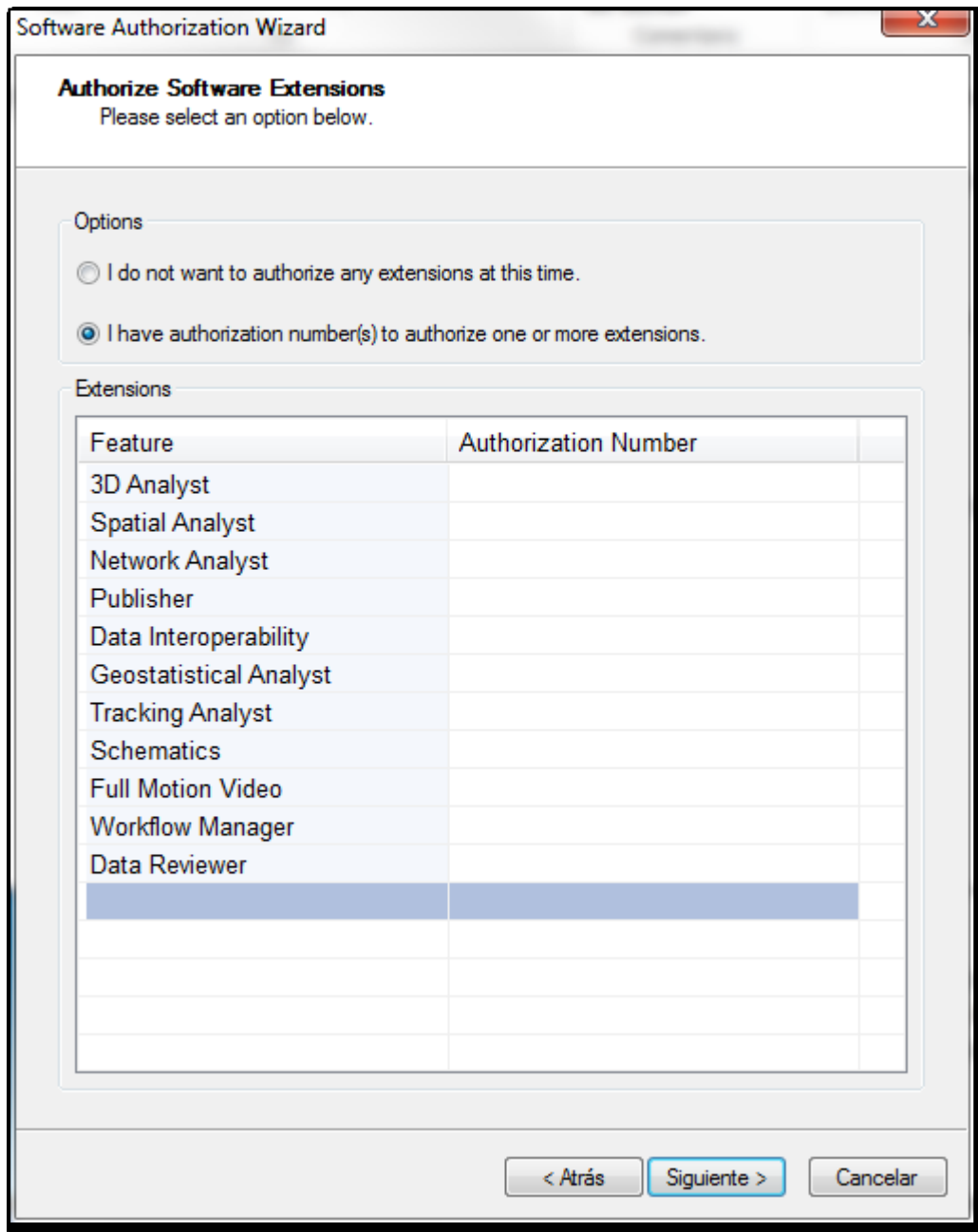

Feature	Authorization Number
3D Analyst	
Spatial Analyst	
Network Analyst	
Publisher	
Data Interoperability	
Geostatistical Analyst	
Tracking Analyst	
Schematics	
Full Motion Video	
Workflow Manager	
Data Reviewer	

Nota: Si la extensión que desea registrar no se encuentra entre la lista desplegada, haga clic en el botón **Other Extensions** para ingresar la información correspondiente.

- Si no tiene que registrar extensiones, haga clic en el botón **Siguiete**.

- Una vez ingresados los números de autorización de sus licencias, el asistente enviará la información de autorización a ESRI para realizar la validación respectiva y proceder a autorizar las licencias.

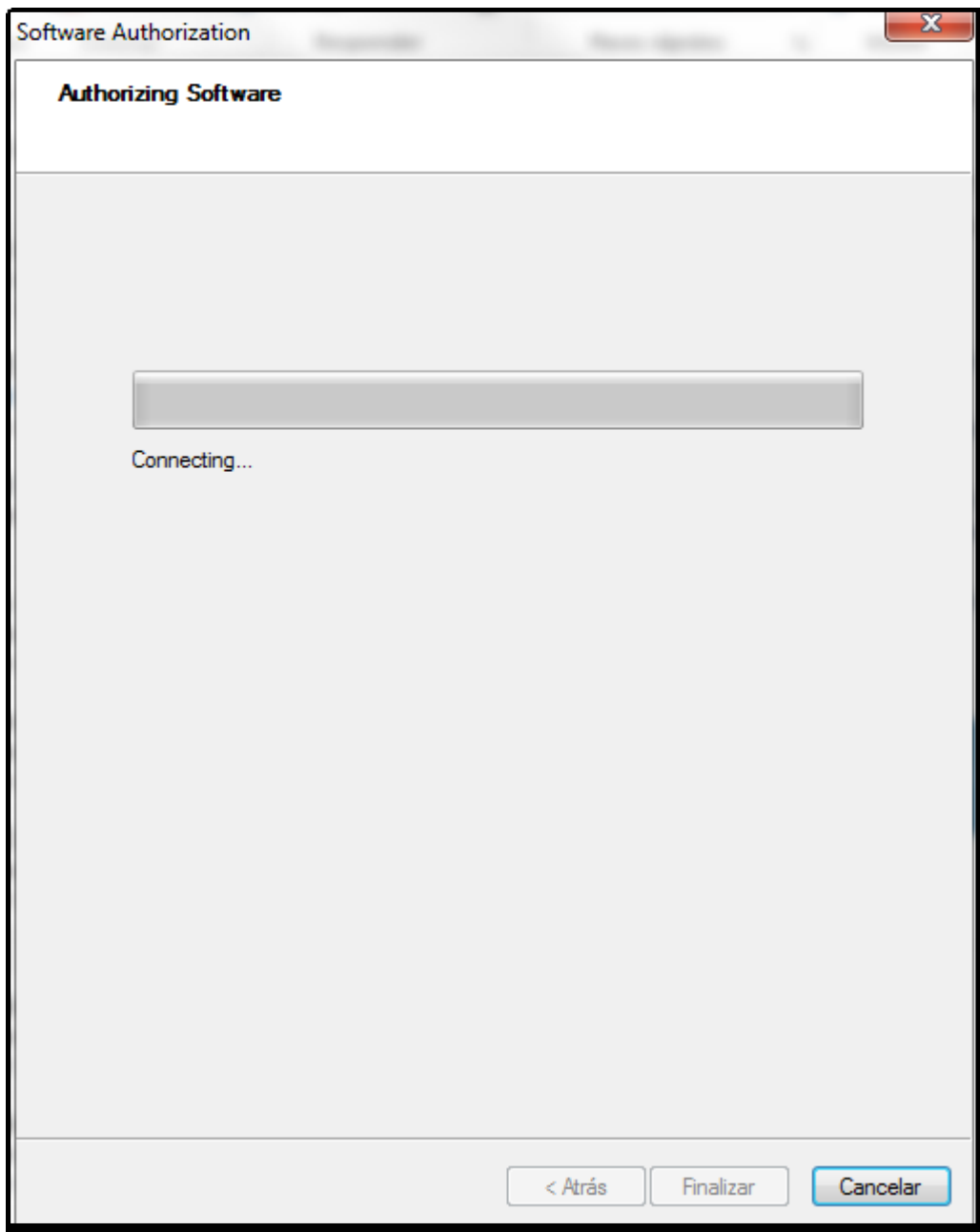

- Al completarse el proceso de actualización, presione el botón **Finalizar**
 - Abra el ArcMap para verificar que la licencia y el programa están funcionando de manera correcta.

Preguntas Frecuentes

¿Como desautorizo la licencia de mi computadora (en caso de que tenga que formatear el equipo)?

Cuando se necesite formatear un equipo en donde se autorizó una licencia de ArcGIS Desktop es necesario primero **desautorizar** dicha licencia antes de formatearlo.

Este procedimiento se ejecuta desde el programa **ArcGIS Administrator** (haga clic en menú Inicio > Todos los programas > ArcGIS > ArcGIS Administrator <ejecutados como administrador>), en la opción Operaciones de soporte, haga clic en el botón **Desautorizar** para desautorizar las licencias.

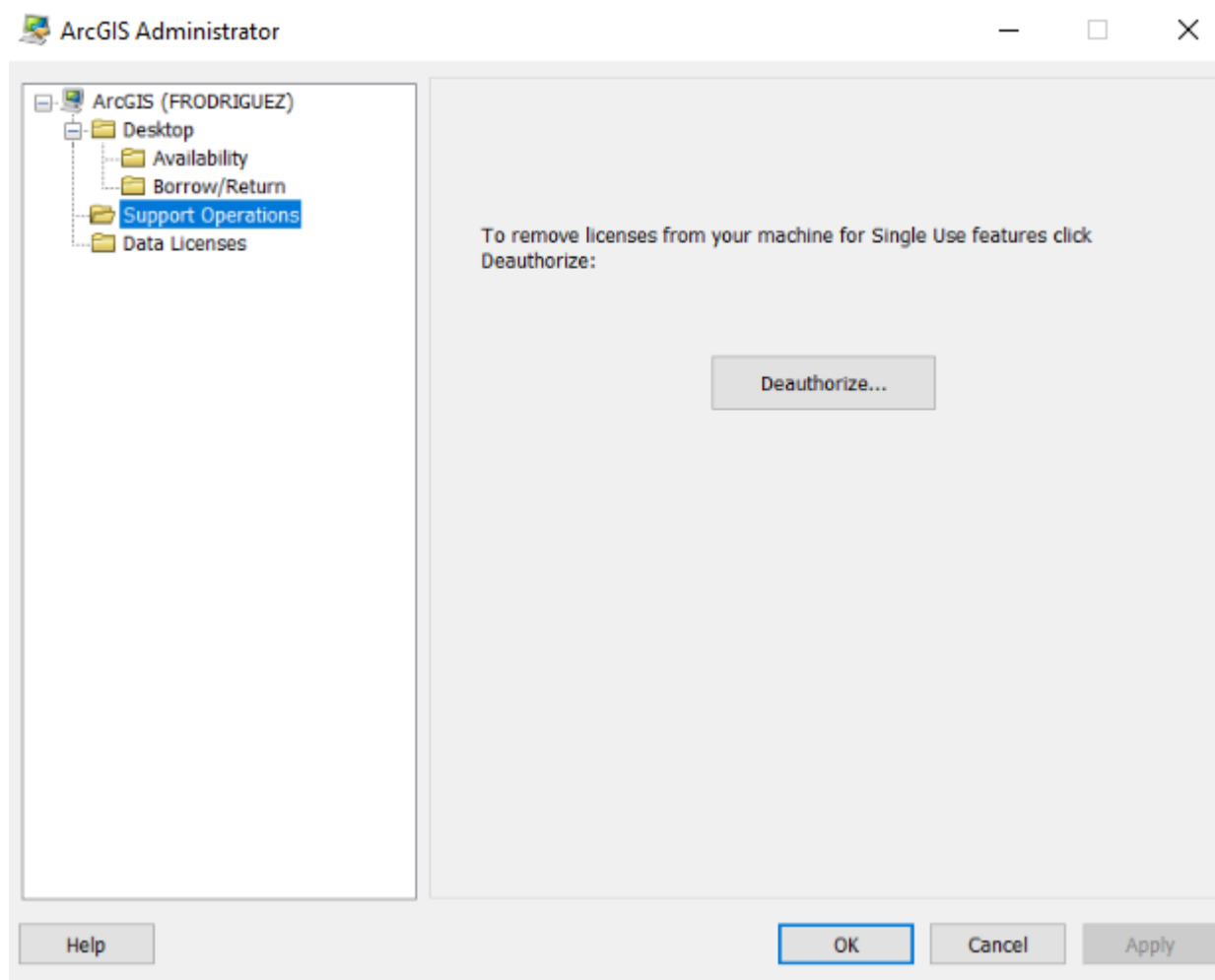

Seleccione el método para desautorizar (si la computadora tiene conexión siempre utilice la opción Desautorizar con Esri usando internet).

Software Authorization Wizard ×

Deauthorization Method
Select the method you want to use to deauthorize the software.

Deauthorize with Esri now using the Internet.
(This automatic method is the easiest way to deauthorize. It requires an Internet connection.)

Deauthorize at Esri's website or by email to receive your deauthorization file.

I have received a deauthorization file from Esri and am now ready to finish the deauthorization process.

Browse...

< Atrás Siguiete > Cancelar

Seleccione la o las licencias que va a desautorizar y continúe el proceso hasta finalizar.

Software Authorization Wizard ×

Deauthorization Options
Select the features you would like to deauthorize.

Please select which features you would like to deauthorize:

Feature	Version	Expires
<input checked="" type="checkbox"/> Desktop Advanced	10.1-10.6	31-Jul-2020
<input checked="" type="checkbox"/> 3D Analyst	10.1-10.6	31-Jul-2020
<input checked="" type="checkbox"/> Spatial Analyst	10.1-10.6	31-Jul-2020
<input checked="" type="checkbox"/> Network Analyst	10.1-10.6	31-Jul-2020
<input checked="" type="checkbox"/> Geostatistical Analyst	10.1-10.6	31-Jul-2020
<input checked="" type="checkbox"/> Tracking Analyst	10.1-10.6	31-Jul-2020
<input checked="" type="checkbox"/> Data Interoperability	10.1-10.6	31-Jul-2020
<input checked="" type="checkbox"/> CityEngine Advanced	2012-2...	31-Jul-2020
<input checked="" type="checkbox"/> Publisher	10.1-10.6	31-Jul-2020
<input checked="" type="checkbox"/> Desktop Standard	10.1-10.6	31-Jul-2020

To complete the deauthorization process, please click Next.